



SCHEDE RELATIVE
AGLI INTERVENTI DI
RIPRISTINO TIPOLOGICO

D1.03
34h
RAPP. 1:200
ISOLATO 35
ISOLATO 44
EDILIZIA FINO AL XVII SECOLO
ISOLATO 36
EDILIZIA DAL XVIII AL XIX SECOLO



planimetria dello stato di progetto



planimetria dello stato di progetto

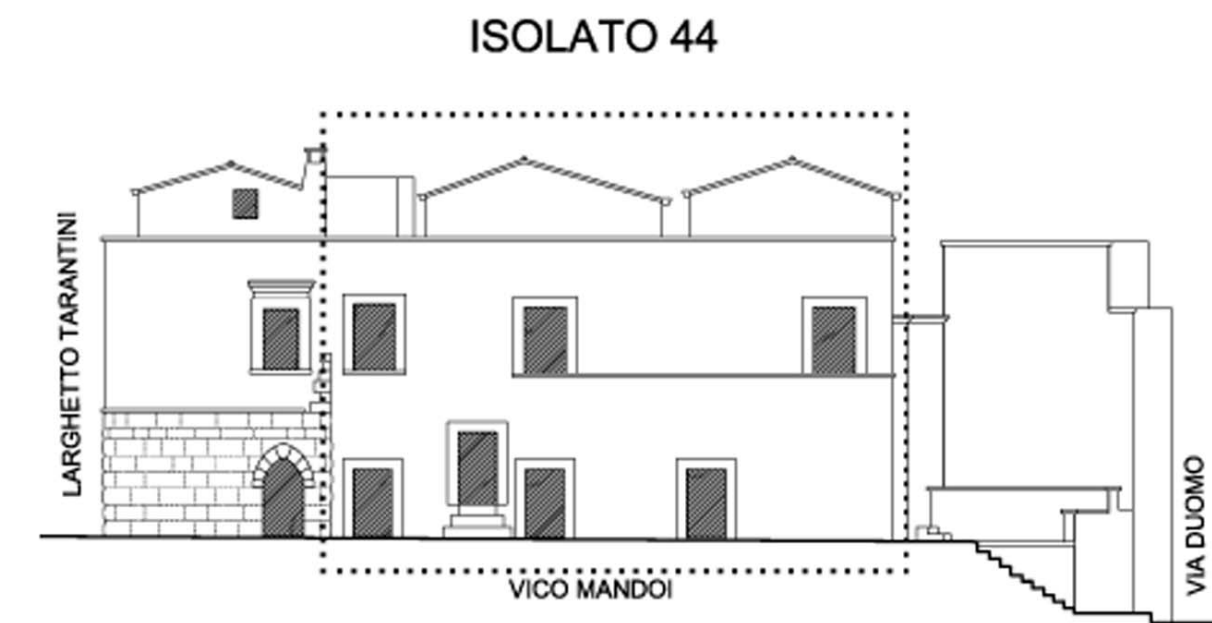
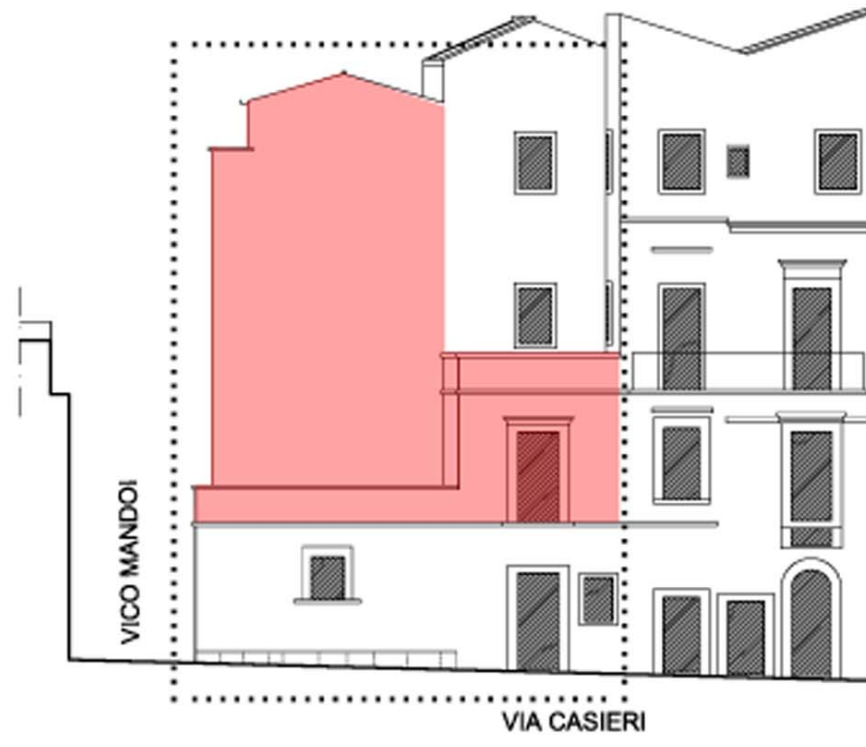
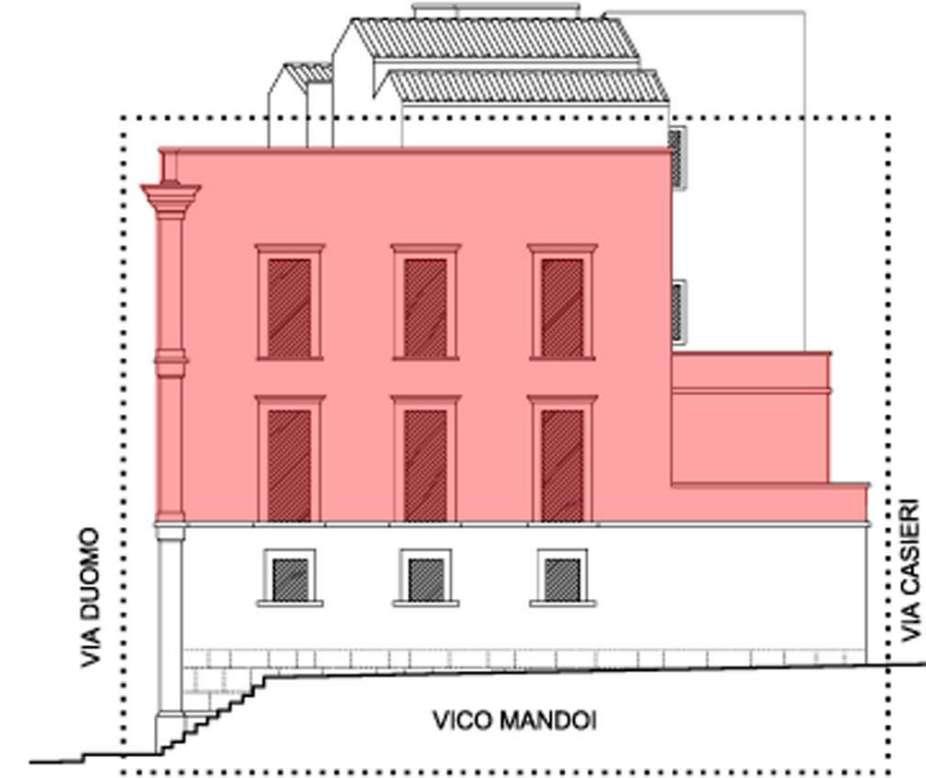
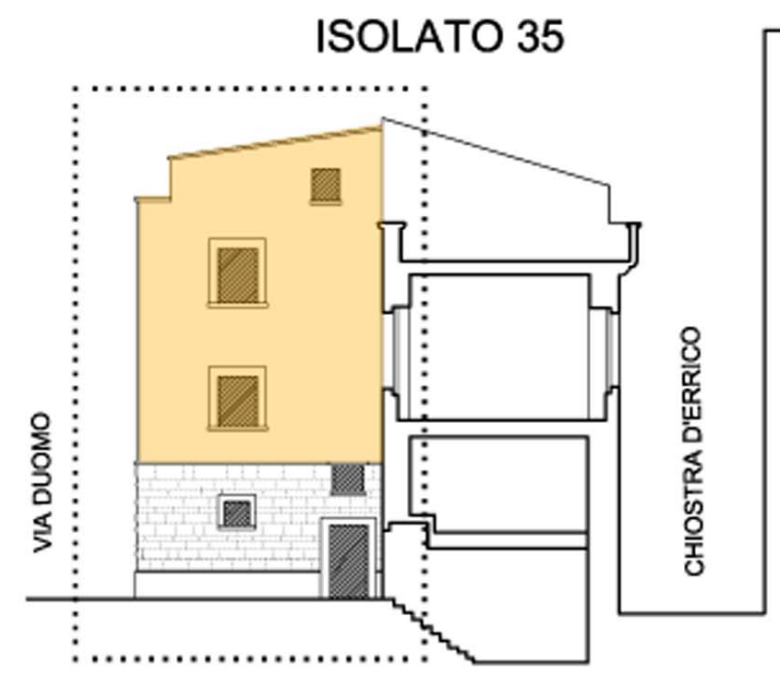

intervento già realizzato in maniera difforme dal PdR

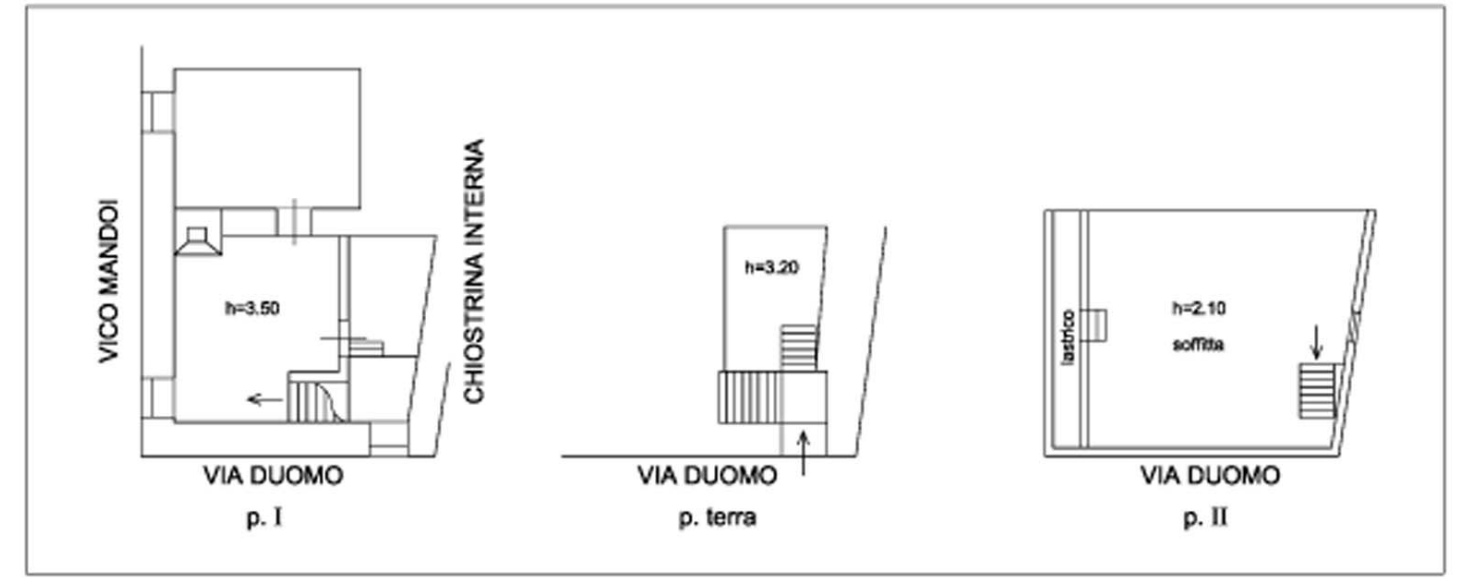
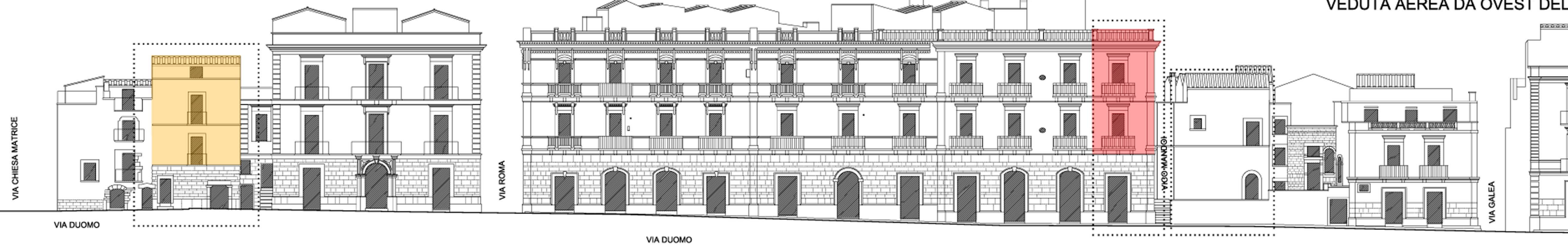

ESTRATTO DALLE PLANIMETRIE CATASTALI DELL'UNITA' 7 DELL'ISOLATO 44
scala 1:200



VEDUTA AEREA DA OVEST DEL CENTRO ANTICO (1952)