

**STRUTTURA ECOSISTEMICA E AMBIENTALE \***

- PAE0110**
- Componenti botanico - vegetazionali**
- Beni paesaggistici**
- BP - art.142 - c.1 - lett. g - Boschi
- Ulteriori contesti paesaggistici - art.143 - c.1 - lett. e**
- UCP - Formazioni arbustive in evoluzione naturale
- UCP - Area di rispetto dei boschi

\* Nella legenda sono visualizzate soltanto le componenti ricadenti all'interno del territorio del presente vincolo paesaggistico. In questo caso non sono presenti componenti delle aree protette e dei siti naturalistici individuate dal PPTR.



Codice riferimento Ministero (SITAP)  
160008



Rif. Carta dei Beni Culturali  
PAE0110



tav. 0110/b  
**PAE 0110 - Bisceglie (BA)**  
**struttura ecosistemica e ambientale**  
1:15.000

Data di validazione  
Febbraio 2015

Sottoscritto con firma digitale dai referenti del Ministero dei Beni e delle Attività Culturali e del Turismo e del Servizio Assetto del Territorio - Regione Puglia

**Referente ministeriale**  
Direzione Regionale per i Beni Culturali  
e Paesaggistici della Puglia  
Direttore Regionale  
**Dott.ssa. Eugenia Vantaggiato**

**Referente regionale**  
Regione Puglia  
Dirigente Assetto del Territorio  
**Ing. Francesca Pace**



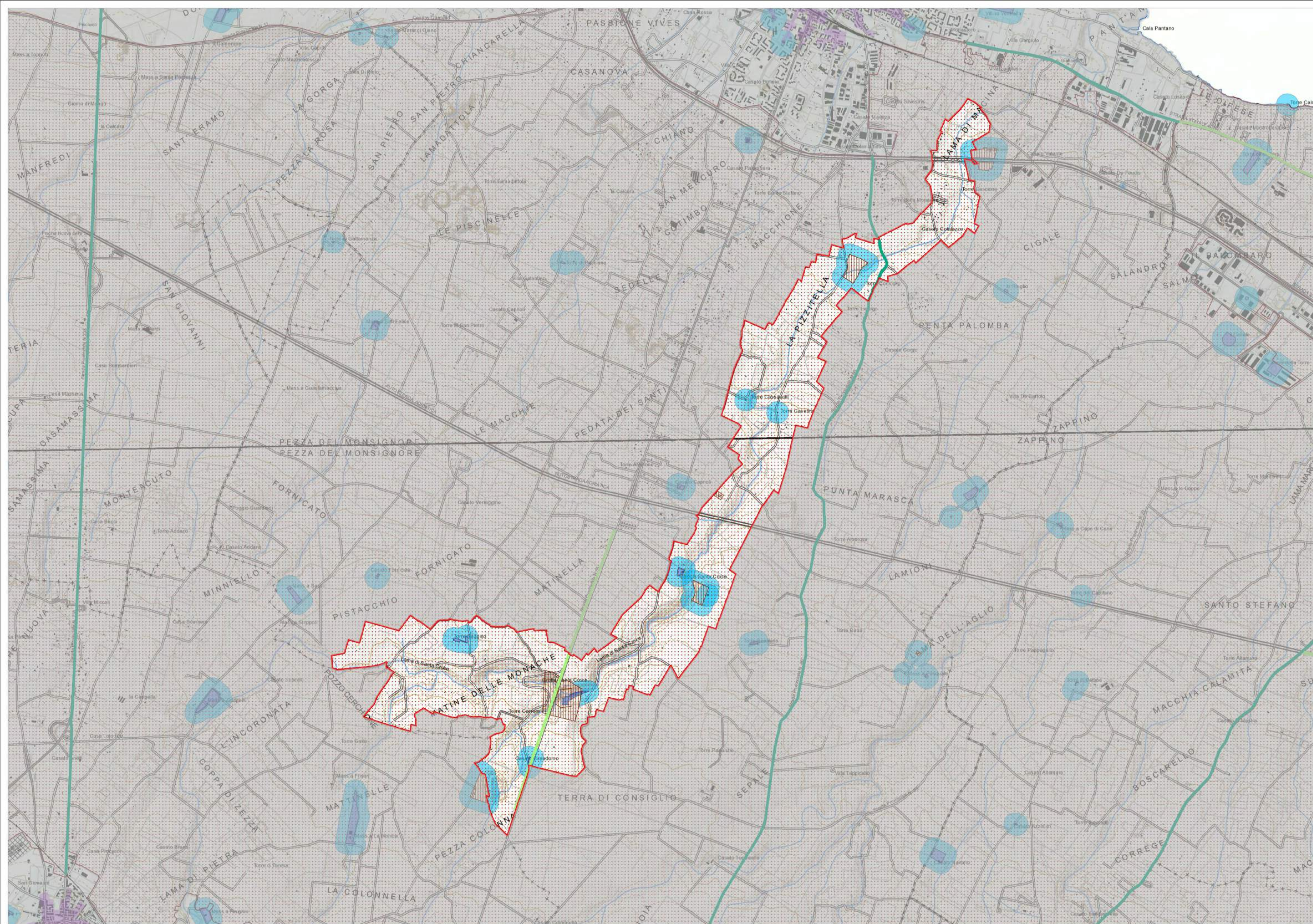

**STRUTTURA ANTROPICA E STORICO - CULTURALE \***

PAE0110

**Componenti culturali e insediative**

**Beni paesaggistici**

BP - art.142 - c.1 - lett. m - Zone di interesse archeologico

Ulteriori contesti paesaggistici - art.143 - c.1 - lett. e

UCP - Testimonianze della stratificazione insediativa

UCP - Area di rispetto delle componenti culturali e insediative

UCP - Paesaggi rurali

**Componenti dei valori percettivi**

Ulteriori contesti paesaggistici - art.143 - c.1 - lett. e

UCP - Strade a valenza paesaggistica

UCP - Strade panoramiche

\* Nella legenda sono visualizzate soltanto le componenti ricadenti all'interno del territorio del presente vincolo paesaggistico.

0 0,5 1 2  
Chilometri

Ministero dei beni e delle  
attività culturali  
e del turismo  
Direzione Regionale  
per i Beni Culturali  
e Paesaggistici della Puglia

REGIONE PUGLIA  
Area politica per l'ambiente, le reti e la qualità urbana  
servizio  
assetto  
del territorio

Codice riferimento Ministero (SITAP)  
160008

Rif. Carta dei Beni Culturali  
PAE0110

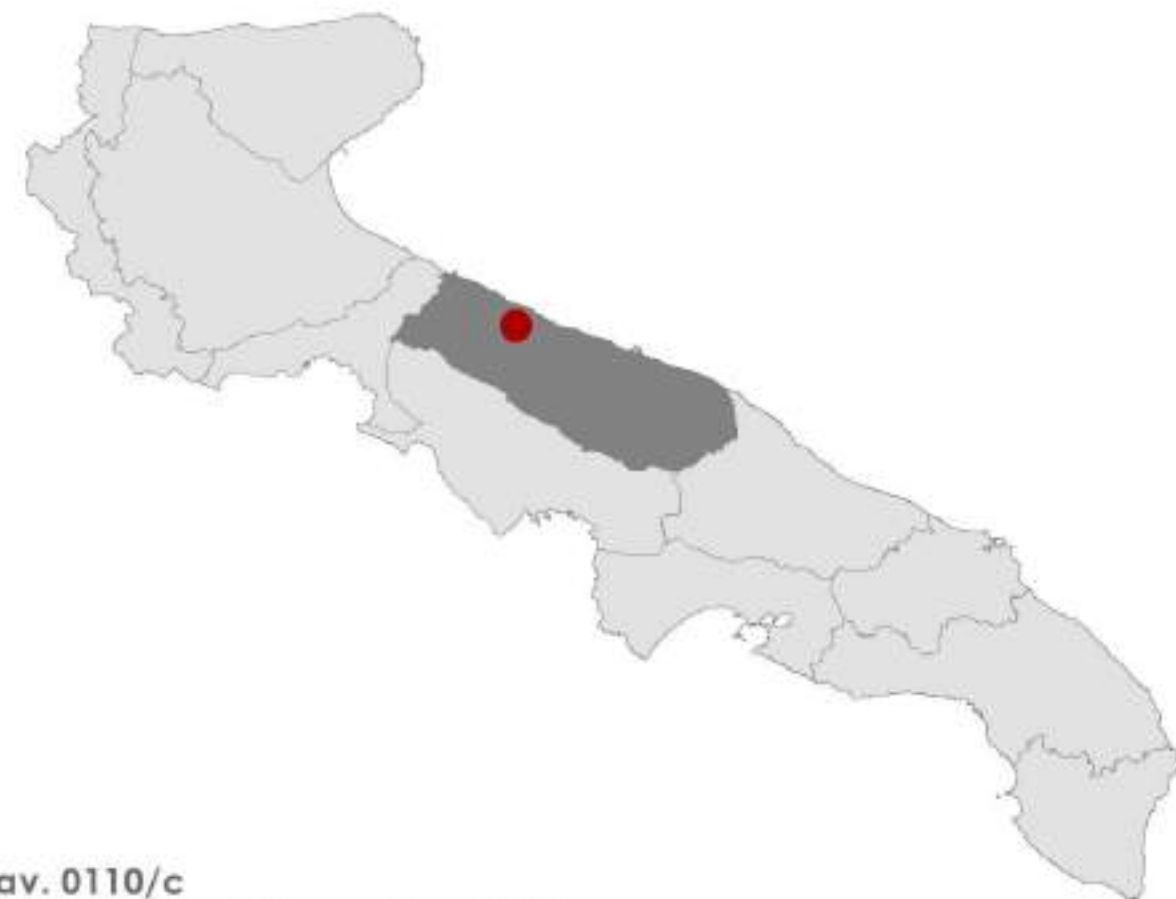

fav. 0110/c  
**PAE 0110 - Bisceglie (BA)**  
struttura antropica e storico-culturale  
1:15.000

Data di validazione  
Febbraio 2015

Sottoscritta con firma digitale dai referenti del Ministero dei Beni e delle Attività Culturali e del Turismo  
e del Servizio Assetto del Territorio - Regione Puglia

Referente ministeriale  
Direzione Regionale per i Beni Culturali  
e Paesaggistici della Puglia  
Direttore Regionale  
Dott.ssa. Eugenia Vantaggiato

Referente regionale  
Regione Puglia  
Dirigente Assetto del Territorio  
Ing. Francesca Pace