

Il sistema delle tutele:
beni paesaggistici e ulteriori
contesti paesaggistici

6.2
STRUTTURA
ECOSISTEMICA-AMBIENTALE

6.2.1
Componenti
botanico-vegetazionali





Scala 1:50.000

piano paesaggistico territoriale
REGIONE PUGLIA - Assessorato all'Ambiente del Territorio
 febbraio 2015

Beni paesaggistici

-  Boschi
-  Zone umide Ramsar

Ulteriori contesti paesaggistici

-  Aree umide
-  Prati e pascoli naturali
-  Formazioni arbustive in evoluzione naturale
-  Aree di rispetto dei boschi

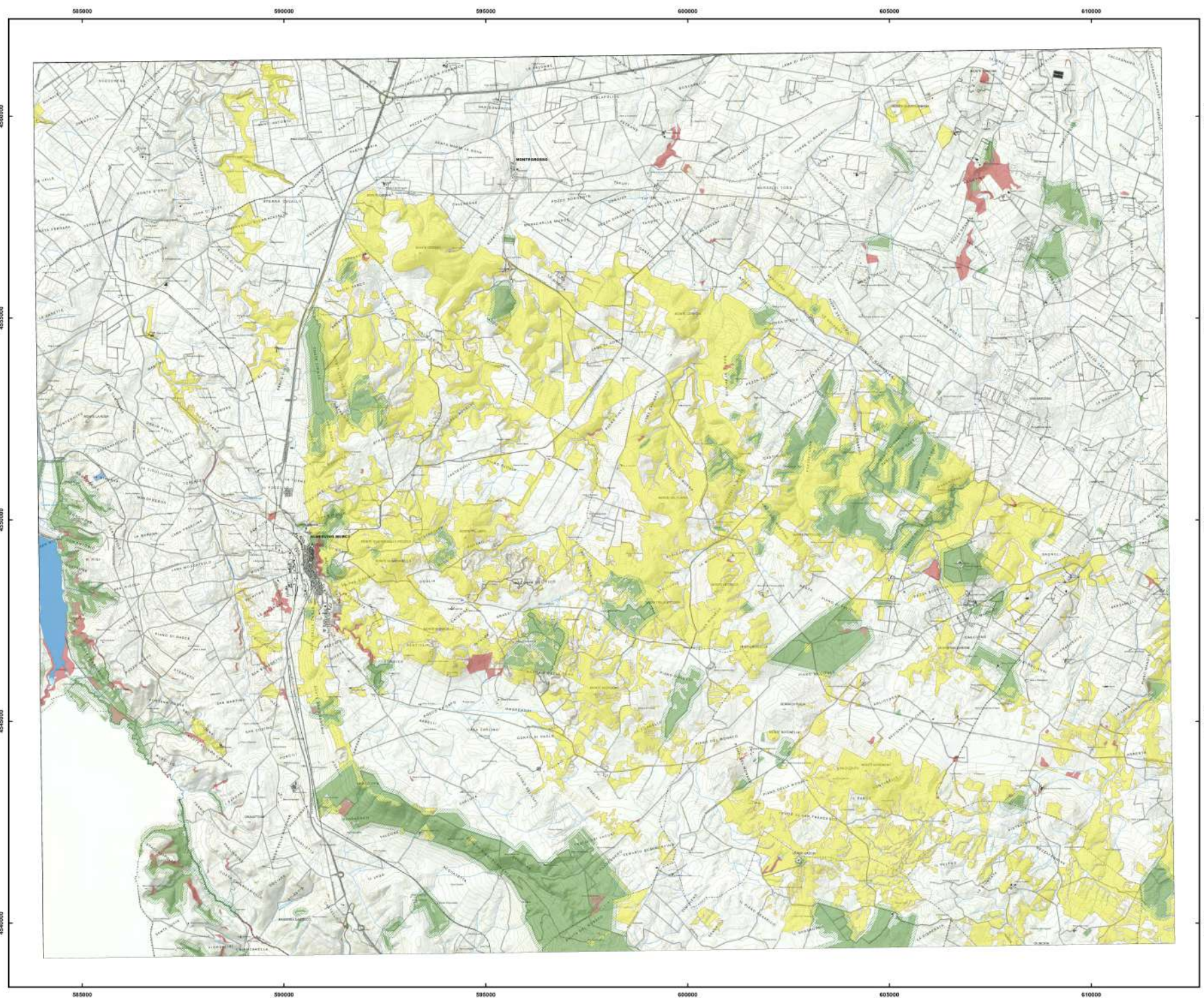
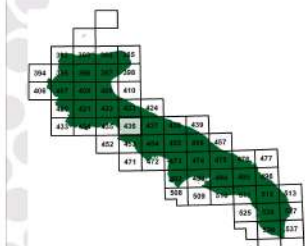

Il sistema delle tutele:
beni paesaggistici e ulteriori
contesti paesaggistici



6.2
STRUTTURA
ECOSISTEMICA-AMBIENTALE

6.2.1
Componenti
botanico-vegetazionali





Scala 1:50.000

piano paesaggistico territoriale
 REGIONE PUGLIA - Assessorato all'Ambiente del Territorio
 febbraio 2015

Beni paesaggistici

-  Boschi
-  Zone umide Ramsar

Ulteriori contesti paesaggistici

-  Aree umide
-  Prati e pascoli naturali
-  Formazioni arbustive in evoluzione naturale
-  Aree di rispetto dei boschi

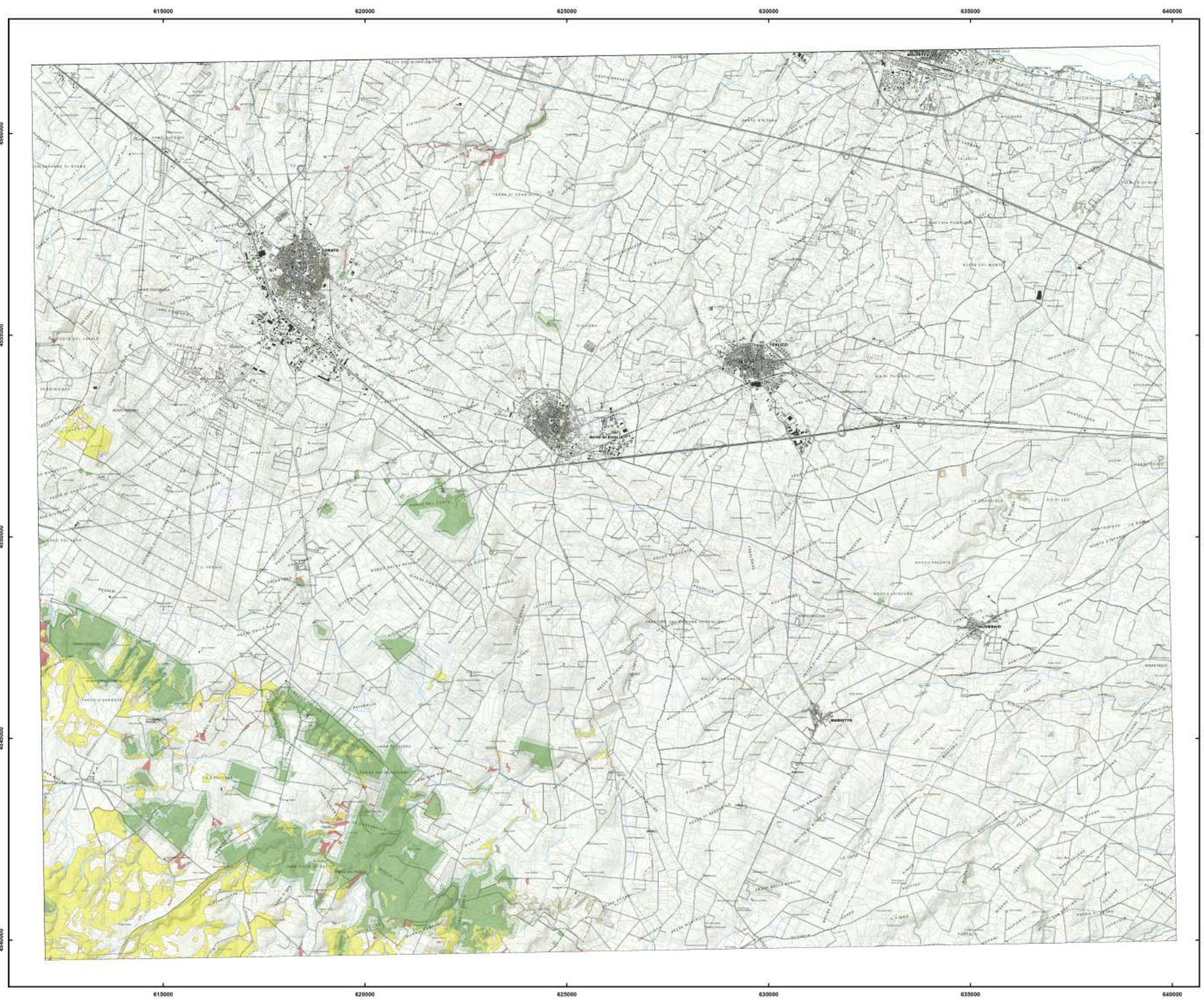
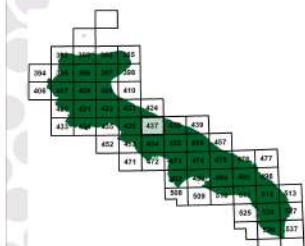

**Il sistema delle tutele:
beni paesaggistici e ulteriori
contesti paesaggistici**

**6.2
STRUTTURA
ECOSISTEMICA-AMBIENTALE**

**6.2.2
Componenti delle aree protette
e dei siti naturalistici**

Scala 1:50.000

piano paesaggistico territoriale
 REGIONE LIGURIA - Assessorato all'Ambiente del Territorio
 febbraio 2015

Beni paesaggistici

Parchi e riserve

 Aree e riserve naturali marine

 Parchi nazionali e riserve naturali statali

 Parchi e riserve naturali regionali

Ulteriori contesti paesaggistici

 Area di rispetto dei parchi e riserve regionali

Siti di rilevanza naturalistica

 ZPS

 SIC

 SIC MARE

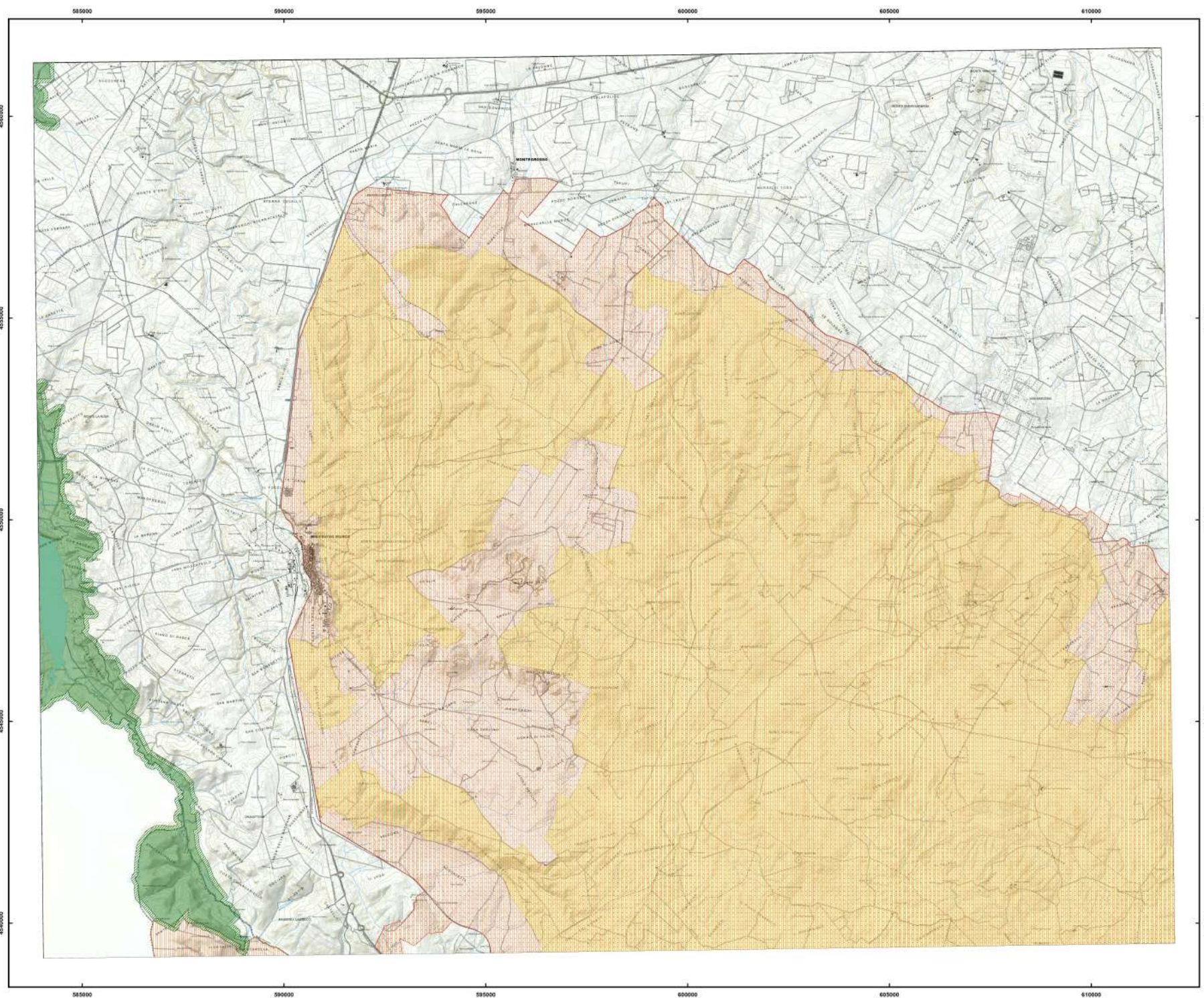
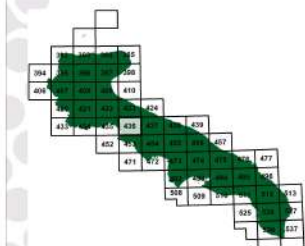

**Il sistema delle tutele:
beni paesaggistici e ulteriori
contesti paesaggistici**

**6.2
STRUTTURA
ECOSISTEMICA-AMBIENTALE**

**6.2.2
Componenti delle aree protette
e dei siti naturalistici**

Scala 1:50.000

piano paesaggistico territoriale **6**
 REGIONE PUGLIA - Assessorato all'Ambiente del Territorio
 febbraio 2015

Beni paesaggistici

Parchi e riserve

 Aree e riserve naturali marine

 Parchi nazionali e riserve naturali statali

 Parchi e riserve naturali regionali

Ulteriori contesti paesaggistici

 Area di rispetto dei parchi e riserve regionali

Siti di rilevanza naturalistica

 ZPS

 SIC

 SIC MARE

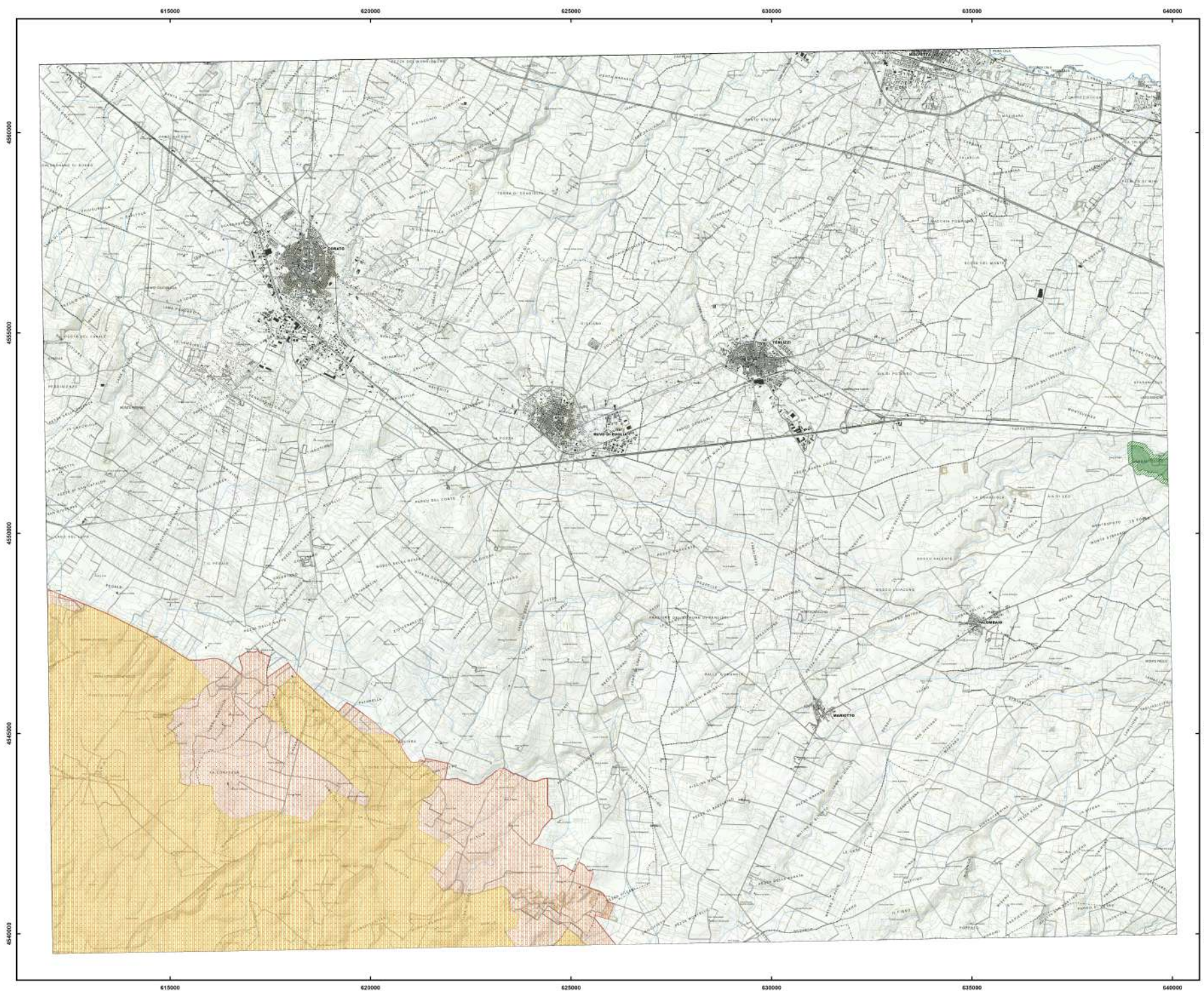
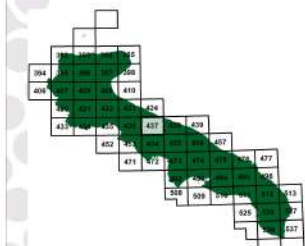

Il sistema delle tutele:
beni paesaggistici e ulteriori
contesti paesaggistici

6.3
STRUTTURA ANTROPICA
E STORICO-CULTURALE





6.3.1
Componenti
culturali e insediative

Scala 1:50.000

piano paesaggistico territoriale
 REGIONE PUGLIA - Assessorato all'Ambiente del Territorio
 febbraio 2015

6

Beni paesaggistici

-  Immobili e aree di notevole interesse pubblico
-  Zone gravate da usi civili validati
-  Zone gravate da usi civili
-  Zone di interesse archeologico

Ulteriori contesti paesaggistici

-  Città consolidate
- Testimonianze della stratificazione insediativa:
 -  a) Siti interessati da beni storico-culturali
 -  b) Aree appartenenti alla rete dei tratturi
 -  c) Aree a rischio archeologico
-  Area di rispetto delle componenti culturali e insediative
-  Paesaggi rurali

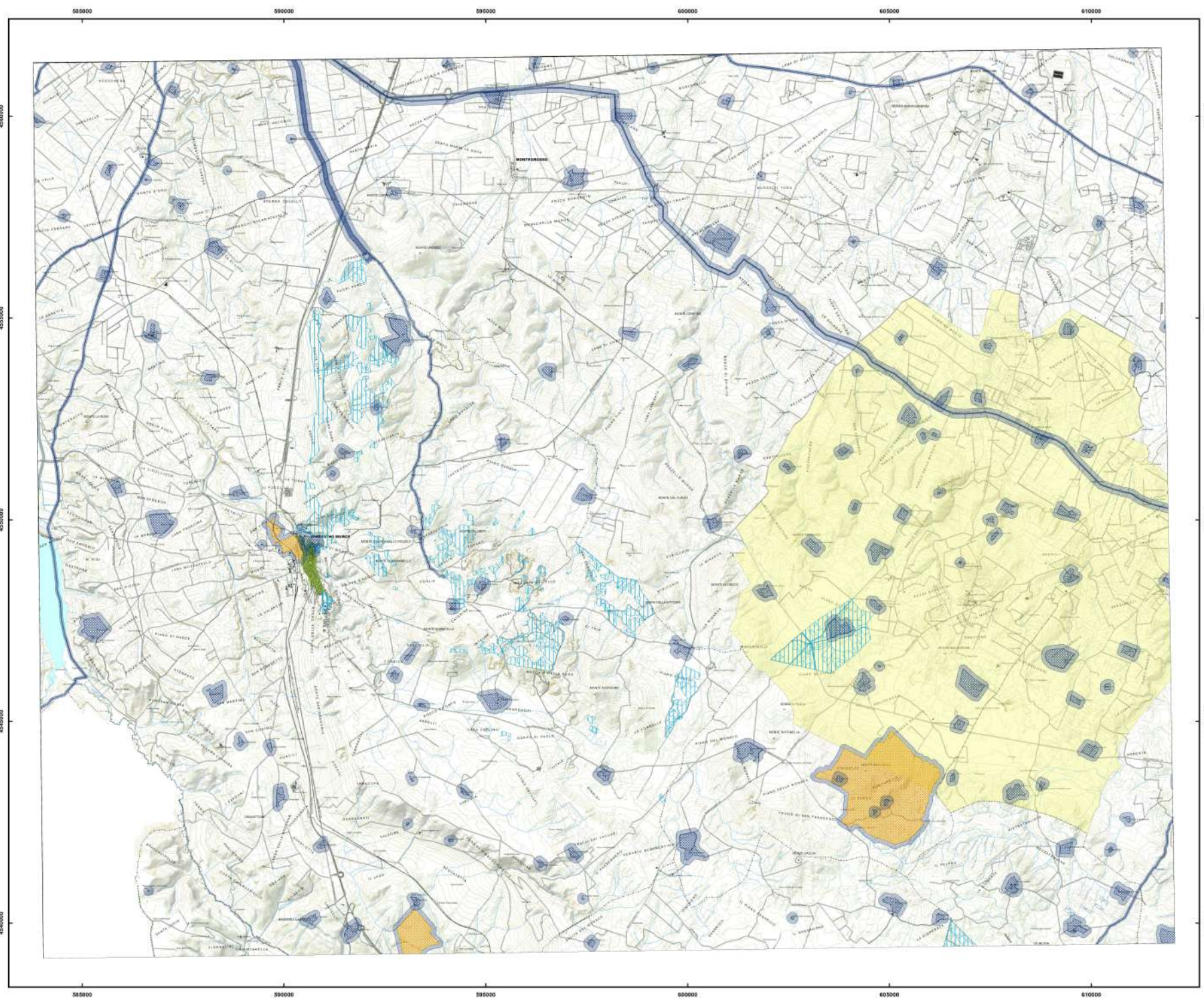
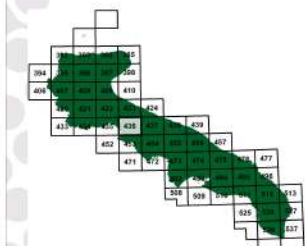

Il sistema delle tutele:
beni paesaggistici e ulteriori
contesti paesaggistici

6.3
STRUTTURA ANTROPICA
E STORICO-CULTURALE





6.3.1
Componenti
culturali e insediative

Scala 1:50.000

piano paesaggistico territoriale
 REGIONE PUGLIA - Assessorato all'Ambiente del Territorio
 febbraio 2015

6

Beni paesaggistici

-  Immobili e aree di notevole interesse pubblico
-  Zone gravate da usi civili validati
-  Zone gravate da usi civili
-  Zone di interesse archeologico

Ulteriori contesti paesaggistici

-  Città concoidate
- Testimonianze della stratificazione insediativa:
 -  a) Siti interessati da beni storico-culturali
 -  b) Aree appartenenti alla rete dei tratturi
 -  c) Aree a rischio archeologico
-  Area di rispetto delle componenti culturali e insediative
-  Paesaggi rurali

